Отдали ч/з ячейку

МИНИСТЕРСТВО ЗДРАВООХРАНЕНИЯ ЧЕЛЯБИНСКОЙ ОБЛАСТИ

(Минздрав Челябинской области)

ул. Кирова, 165, г. Челябинск, 454091, Россия
Тел. (8 - 351) 240-22-22 (доб.101), факс (доб.143)
E-mail: info@minzdrav74.ru, www.zdrav74.ru
ОКПО 00097407, ОГРН 1047424528580
ИНН/КПП 7453135827/745301001

от «____» 030822 20 ____ г. № 01/7402

на № _____ от «____» _____ 20 _____ г.

Главному врачу
Государственного бюджетного учреждения здравоохранения «Областной наркологический диспансер»

Г.В. Ефименко

narcolog.mgn@mail.ru

Уважаемая Галина Витальевна!

Направляется согласованная организационная структура Государственного бюджетного учреждения здравоохранения «Областной наркологический диспансер».

Приложение: на 1 л. в 1 экз.

Министр А.Г. Ткачева

Васильев А.А.
240 22 22 (доб. 325)

СОГЛАСОВАНО:
Министр здравоохранения Челябинской области
_____
«____» _____2022 г.

УТВЕРЖДАЮ:
Главный врач ГБУЗ «Областной наркологический диспансер»
_____ Е.В.Ефименко
«____» _____2022г.
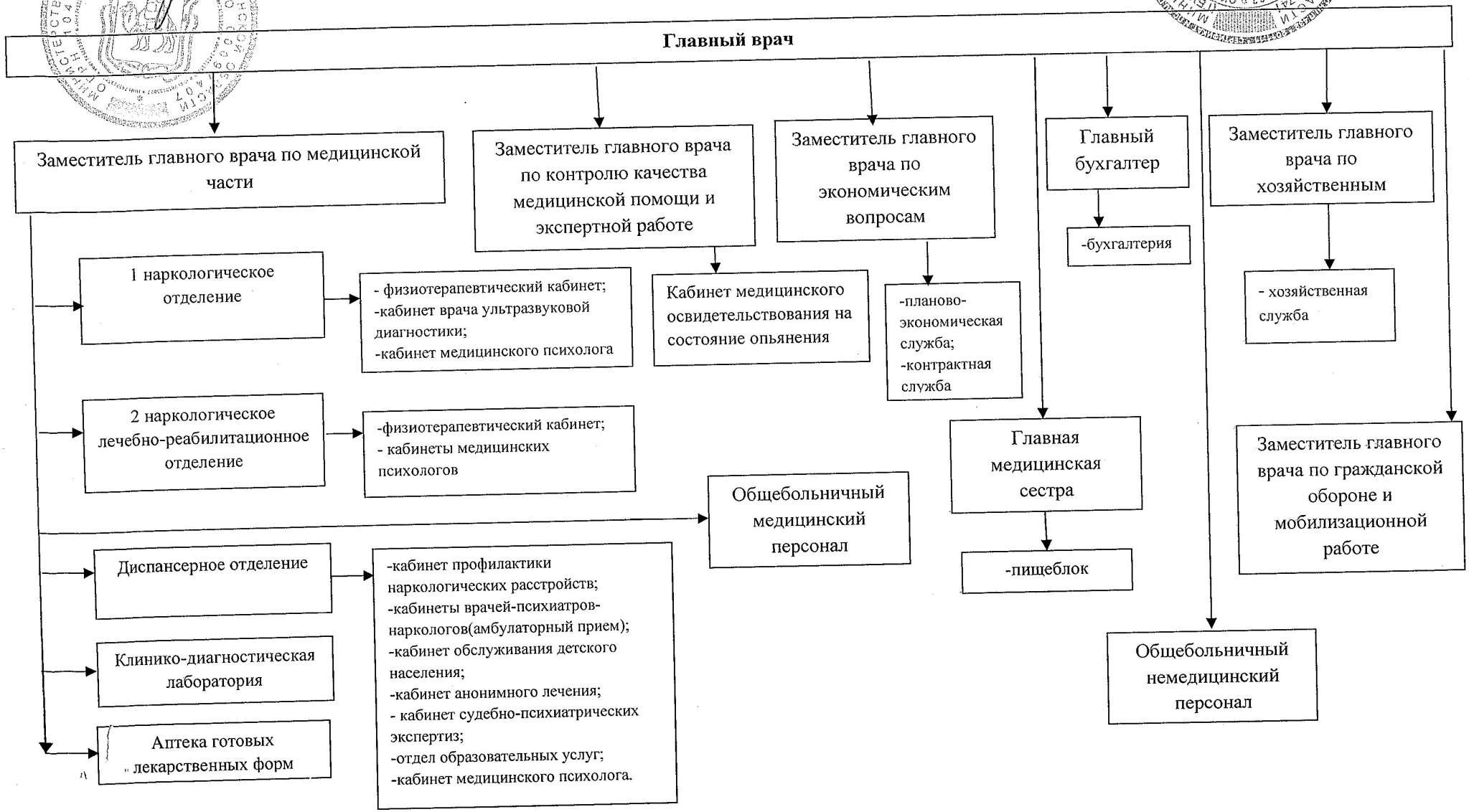
Структура Государственного бюджетного учреждения здравоохранения «Областной наркологический диспансер»